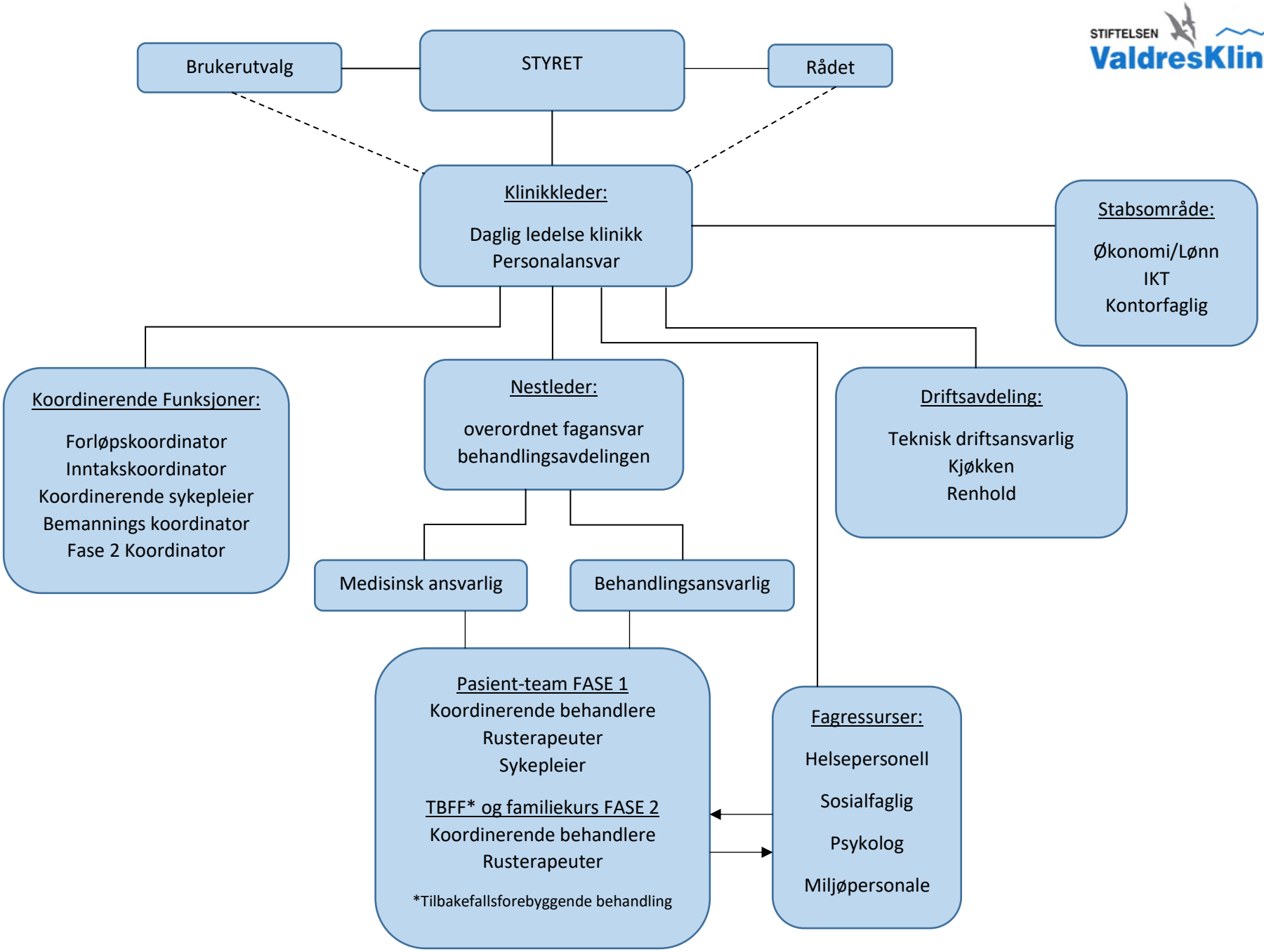

Organisasjonsplan over funksjoner ved Stiftelsen ValdresKlinikken, fra dato: 11.02.2022